Casa moderna de 4 dormitorios y 5 baños en venta, Mburucuyá, Asunción

Casa en Venta · Asunción, Asunción (Distrito Capital)

USD 695.000

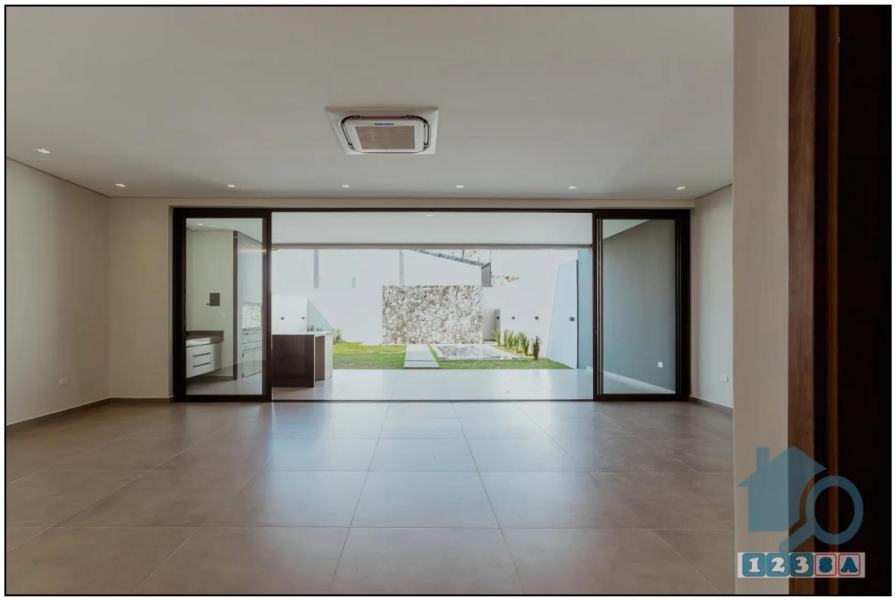





4 dorm. · 5 baños

Esta casa moderna ubicada en el exclusivo barrio Mburucuyá de Asunción representa una oportunidad concreta para quienes buscan una vivienda de alto estándar en una de las zonas más consolidadas de la capital. Con 430 m² de construcción sobre un terreno de 400 m², la propiedad ofrece espacios amplios y bien distribuidos que responden a las necesidades de una familia exigente.

La residencia cuenta con 4 dormitorios y 5 baños completos, una configuración que garantiza comodidad y privacidad para todos los integrantes del hogar. La cochera con capacidad para 4 vehículos es un atributo destacado que refleja el nivel de funcionalidad que caracteriza a la propiedad en su conjunto.

El estado óptimo de la construcción es otro factor determinante: no requiere inversiones adicionales en refacciones ni mantenimiento inmediato, lo que permite una transición directa hacia el uso residencial. Cada ambiente conserva sus condiciones en plena forma, evidenciando el cuidado que recibió a lo largo del tiempo.

Mburucuyá es un barrio reconocido dentro de Asunción por su tranquilidad, nivel urbanístico y calidad de vida, siendo una elección consistente para quienes valoran vivir en un entorno seguro y bien establecido dentro de la ciudad.

Si estás buscando una casa moderna, espaciosa y lista para habitar en Asunción, esta propiedad merece una visita. Contactanos para coordinar un recorrido y conocer todos los detalles de primera mano.

Grupo Inmobiliario 123 SA
Teléfono: 59521494708
WhatsApp / Celular: 595981516635