Departamento 3 Dorm. con Doble Cochera - Zona Conmebol, Luque

Departamento en Alquiler · Luque, Central

PYG 5.000.000 / mes

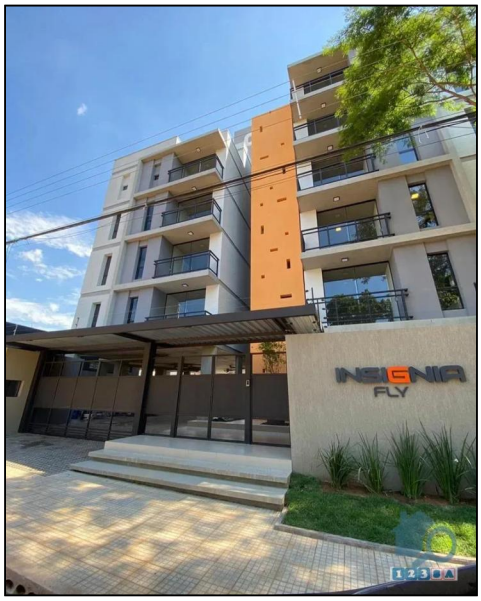





3 dorm. · 3 baños

Excelente departamento en alquiler ubicado en el barrio Loma Merlo, zona Conmebol de Luque. Con tan solo un año de antigüedad, la unidad se encuentra en estado impecable y ofrece 70 m² construidos distribuidos en 5 ambientes bien aprovechados, garantizando comodidad para toda la familia.

La propiedad cuenta con 3 dormitorios amplios y 3 baños completos, una distribución poco común que aporta privacidad y funcionalidad al día a día. Cada espacio fue pensado para brindar confort sin sacrificar metros útiles.

Uno de los puntos más destacados es el doble estacionamiento incluido, una ventaja concreta y valorada en la zona. Ideal para familias con más de un vehículo o para quienes simplemente priorizan la seguridad y comodidad al aparcar.

Con precio de 5.000.000 PYG mensuales y un estado prácticamente a estrenar, esta propiedad representa una oportunidad real para quienes buscan calidad de vida en una ubicación consolidada de Luque. No deje pasar la ocasión de conocerla.

Grupo Inmobiliario 123 SA
Teléfono: 59521494708
WhatsApp / Celular: 595981516635